

**FORMATO EUROPEO  
PER IL CURRICULUM  
VITAE**

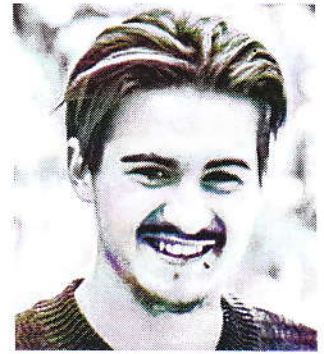

**INFORMAZIONI PERSONALI**

|                 |                                       |
|-----------------|---------------------------------------|
| Nome            | <b>CAUDA MATTIA</b>                   |
| Indirizzo       | <b>VIA LAZIO 14, 04022 FONDI (LT)</b> |
| Telefono        | <b>339-8497530</b>                    |
| Codice fiscale  | <b>CDAMTT95C17A052K</b>               |
| E-mail          | <b>bobmatti14@gmail.com</b>           |
| Nazionalità     | italiana                              |
| Data di nascita | 17/03/95                              |

**ESPERIENZA LAVORATIVA**

|  |   |
|--|---|
| • Date   | <b>Aprile 2018</b>  |
| • Nome e indirizzo del datore di lavoro                                | <b>Guardiano per NIGHT AND DAY SRL</b>                      |
| • Tipo di azienda o settore  | <b>Settore di vigilanza passiva</b>                         |
| • Principali mansioni e responsabilità del personale e della clientela | <b>Gestione di controllo reparti controllo di sicurezza</b> |

|   |  |
|---|--|
| • Date                                  | <b>ESTATE 2017</b>   |
| • Nome e indirizzo del datore di lavoro | <b>GUARDIA GIURATA PER LATIN FORM (LATINA)</b>   |
| • Tipo di azienda o settore             | <b>Settore di vigilanza passiva</b>  |
| • Principali mansioni e responsabilità  | <b>Gestione di controllo reparti recupero refurtiva e controllo di sicurezza del personale e della clientela</b> |

|   |  |
|---|--|
| • Date                                  | <b>ESTATE 2017</b>   |
| • Nome e indirizzo del datore di lavoro | <b>GUARDIA GIURATA PER OMNIA SECURA SERVIZI ( PAVIA)</b>   |
| • Tipo di azienda o settore             | <b>Settore di vigilanza passiva</b>  |
| • Principali mansioni e responsabilità  | <b>Gestione di controllo reparti recupero refurtiva e controllo di sicurezza del personale e della clientela</b> |

|   |   |
|---|---|
| • Date                                  | <b>ESTATE 2016 e 2017</b>                           |
| • Nome e indirizzo del datore di lavoro | <b>FIERA DEL PESCE CALAMITA DI MONTE SAN BIAGIO</b> |

|  |  |
|--|--|
| <ul style="list-style-type: none"> <li>• <b>Tipo di azienda o settore</b> <ul style="list-style-type: none"> <li>• Principali mansioni e responsabilità</li> </ul> </li> </ul>   | <p>Settore gastronomico<br/>Venditore presso stand dedicato</p>  |
| <ul style="list-style-type: none"> <li>• <b>Date</b></li> <li>• <b>Nome e indirizzo del datore di lavoro</b> <ul style="list-style-type: none"> <li>• <b>Tipo di azienda o settore</b> <ul style="list-style-type: none"> <li>• Principali mansioni e responsabilità</li> </ul> </li> </ul> </li> </ul>                            | <p>2015 / 2016<br/>Attività imprenditoriale autonoma / X Factor Italia<br/><br/>Settore Spettacolo / SERVIZI DI MUSIC ENTERTAINMENT<br/>Organizzazione di eventi e spettacoli artistici/ PR; referente artisti; Responsabile della gestione dei fans club artisti di X Factor Italia (edizione 2015)/ cantante; Showman; compositore musicale.</p> |
| <ul style="list-style-type: none"> <li>• <b>Date</b></li> <li>• <b>Nome e indirizzo del datore di lavoro</b> <ul style="list-style-type: none"> <li>• <b>Tipo di azienda o settore</b> <ul style="list-style-type: none"> <li>• Principali mansioni e responsabilità</li> </ul> </li> </ul> </li> </ul>                            | <p>GENNAIO 2016 / APRILE 2016<br/>KIRBY Vigevano<br/><br/>Vendita elettrodomestici<br/>venditore</p>   |
| <ul style="list-style-type: none"> <li>• <b>Date</b></li> <li>• <b>Nome e indirizzo del datore di lavoro</b> <ul style="list-style-type: none"> <li>• <b>Tipo di azienda o settore</b> <ul style="list-style-type: none"> <li>• Tipo di impiego</li> </ul> </li> </ul> </li> </ul>   | <p>SETTEMBRE / DICEMBRE 2015<br/>Clinica privata Sant'Onorato, Fondi (LT)<br/><br/>Sanità<br/>Assistenza notturna anziani</p>  |
| <ul style="list-style-type: none"> <li>• <b>Date</b></li> <li>• <b>Tipo di azienda o settore</b> <ul style="list-style-type: none"> <li>• Tipo di impiego</li> <li>• Principali mansioni e responsabilità</li> </ul> </li> </ul>   | <p>FEBBRAIO 2015<br/>Volantinaggio<br/>Distribuzione volantini<br/>Pubblicità presso Ipermercati LIDL; SIGMA; PENNY MARKET di Fondi (LT)</p>   |
| <ul style="list-style-type: none"> <li>• <b>Date</b></li> <li>• <b>Nome e indirizzo del datore di lavoro</b> <ul style="list-style-type: none"> <li>• <b>Tipo di azienda o settore</b> <ul style="list-style-type: none"> <li>• Tipo di impiego</li> <li>• Principali mansioni e responsabilità</li> </ul> </li> </ul> </li> </ul> | <p>GENNAIO 2014<br/>Euro Hotel, Grottammare (LT)<br/><br/>Alberghiero<br/>Stage<br/>Responsabile di Hall; accoglienza clienti; receptionist</p>  |
| <ul style="list-style-type: none"> <li>• <b>Date</b></li> <li>• <b>Nome e indirizzo del datore di lavoro</b> <ul style="list-style-type: none"> <li>• <b>Tipo di azienda o settore</b> <ul style="list-style-type: none"> <li>• Principali mansioni e responsabilità</li> </ul> </li> </ul> </li> </ul>                            | <p>AGOSTO 2013<br/>Camping Village "Settebello", Fondi (LT)<br/><br/>Turismo<br/>Operaio manutentore</p>   |
| <ul style="list-style-type: none"> <li>• <b>Date</b></li> <li>• <b>Nome e indirizzo del datore di lavoro</b> <ul style="list-style-type: none"> <li>• Principali mansioni e responsabilità</li> </ul> </li> </ul>  | <p>LUGLIO/ AGOSTO 2013<br/>Iper Soap di Terracina (LT)<br/><br/>Magazziniere</p>   |
| <ul style="list-style-type: none"> <li>• <b>Date</b></li> <li>• <b>Nome e indirizzo del datore di lavoro</b></li> </ul>  | <p>GIUGNO / SETTEMBRE 2013<br/>Camping Settebello di Fondi (LT)</p>  |

- Tipo di azienda o settore
  - Tipo di impiego
  - Principali mansioni e responsabilità

Turismo  
Animatore turistico  
Animatore turistico dedicato ai bambini

- Date

OTTOBRE / NOVEMBRE 2012

- Nome e indirizzo del datore di lavoro
- Tipo di azienda o settore
- Tipo di impiego

M.O.F Mercato orto frutticolo di Fondi (LT)

Settore alimentare / agricoltura  
Addetto carico/scarico merce

- Date

GIUGNO / SETTEMBRE 2012

- Nome e indirizzo del datore di lavoro
- Tipo di azienda o settore
- Tipo di impiego

Ristorante "Da Remo" di Fondi (LT)

ristorazione  
Cameriere di sala

- Date

GIUGNO / SETTEMBRE 2012

- Nome e indirizzo del datore di lavoro
- Tipo di azienda o settore
- Tipo di impiego

Chiosco mobile sulle spiagge di Fondi (LT)

ristorazione  
Barista

- Date

TUTTO IL 2012

- Nome e indirizzo del datore di lavoro
- Tipo di azienda o settore
- Tipo di impiego

Power Gym di Nizza Monferrato (AT)

Wellness / sport  
Istruttore body builder Junior

- Date

TUTTO IL 2011

- Nome e indirizzo del datore di lavoro
- Tipo di azienda o settore
- Tipo di impiego

Adina Stanciu Impianti elettrici di Nizza Monferrato (AT)

Azienda a conduzione familiare  
Apprendista elettricista

## ISTRUZIONE E FORMAZIONE

- Date (da - a)
- Nome e tipo di istituto di istruzione o formazione
- Principali materie / abilità professionali oggetto dello studio

2012 al 2014  
IPS A. FILOSI di Terracina (scuola alberghiera)

Accoglienza turistica / cucina / sala  
(diploma non conseguito)

- Date
- Nome e tipo di istituto di istruzione o formazione
- attestato

Anno conseguimento licenza media: 2012  
Scuola Media inferiore Carlo Alberto dalla Chiesa di Nizza Monferrato (AT)

Licenza media

## CAPACITÀ E COMPETENZE PERSONALI

MADRELINGUA italiana

**ALTRE LINGUA**

|                                 |                 |
|---------------------------------|-----------------|
|                                 | <b>Francese</b> |
| • Capacità di lettura           | A1 (buono)      |
| • Capacità di scrittura         | A1 (buono)      |
| • Capacità di espressione orale | A1 (buono)      |
|                                 | <b>inglese</b>  |
| • Capacità di lettura           | discrete        |
| • Capacità di scrittura         | discrete        |
| • Capacità di espressione orale | discrete        |

**CAPACITÀ E COMPETENZE  
RELAZIONALI /  
ORGANIZZATIVE**

Ottima predisposizione ad operare in contesti di varia natura, che costituisce un maggior stimolo per una crescita professionale diversificata in ambienti lavorativi dinamici.  
Predisposizione al contatto umano e interpersonale.  
Ottime capacità di problem-solving.  
Spirito di adattamento.  
Ampia Flessibilità.  
Disponibilità immediata.  
Massima serietà

**CAPACITÀ E COMPETENZE  
TECNICHE**

Buona conoscenza di applicativi informatici quali Office (Word/Excell)  
Eccellente conoscenza di applicativi per internet (compresi i Social networks quali Facebook/Instagram)  
Eccellente predisposizione all'apprendimento e utilizzo di applicativi gestionali aziendali specifici quali: data entry/gestione ordini/giacenze magazzino ecc.

**CAPACITÀ E COMPETENZE  
ARTISTICHE**

Eccellenti doti comunicative derivanti da una pluriennale attività artistica riguardante il canto e la composizione musicale.  
Disinvoltura totale in presenza di pubblico.

**PATENTE O PATENTI**

Patente B In corso di conseguimento

**ULTERIORI INFORMAZIONI**

A breve automunito.

In riferimento alla legge 675/96 autorizzo espressamente l'utilizzo dei miei dati personali per le esigenze di comunicazione e selezione.

FONDI  
19/8/2020